

ConnectKey приложение Scan & Place

Актуальность приложения

Важной составляющей современной информационной инфраструктуры являются системы класса электронного документооборота, управления предприятием, системы для управления взаимоотношения с клиентами. Данные системы содержат данные, изначально доступные только в виде поступающих документов.

Загрузка данных в эти системы может осуществляться как классическим способом – с использованием интерфейса информационной системы с предварительным сканированием документа, так и альтернативным способом за счет использования ConnectKey приложения Scan & Place.

Приложение Scan & Place работает с многофункциональными устройствами Xerox, в том числе с новой серией оборудования Versalink и Altalink. Это позволяет для пользователя объединить процесс сканирования документа с его передачей на загрузку в информационную систему, при этом вся работа с приложением осуществляется с экрана многофункционального устройства, не отходя от него.

Назначение и сферы применения

Приложение Scan & Place предназначено для работы на многофункциональном устройстве Xerox и обеспечивает сканирование и загрузку любых типов документов в различного рода информационные системы. Настройка загрузки данных в конкретную информационную систему осуществляется в соответствии с особенностями ее работы и может отличаться для различных информационных систем по алгоритму исполнения.



Рисунок 1. Экран выбора типа документа для начала его сканирования и загрузки

Работа с документом после его загрузки осуществляется непосредственно в интерфейсе информационной системы.

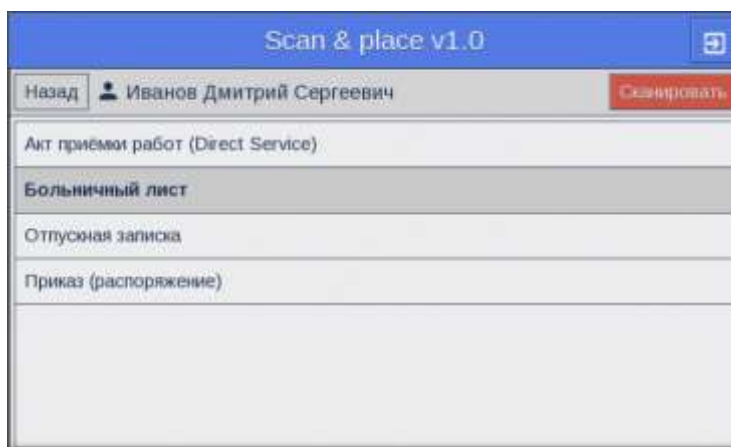

Рисунок 2. Экран ECM системы Саперион с загруженным при помощи ConnectKey приложения Scan & Place документом

Использование приложения обеспечивает экономию времени и действий для ввода документа – ввод документа осуществляется сразу же после его сканирования, не отходя от многофункционального устройства.

Функционал

Загрузка данных в информационную систему состоит из нескольких этапов (все действия осуществляются с экрана многофункционального устройства):

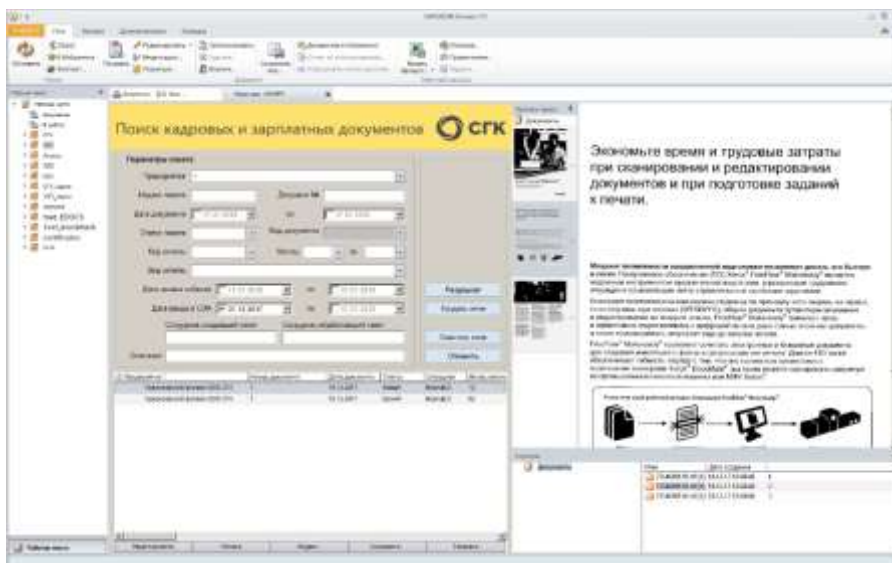
- запуск приложения на экране многофункционального устройства Xerox
- аутентификация пользователя
- выбор типа документа
- сканирование документа
- передача отсканированного документа на загрузку с набором метаданных в информационную систему